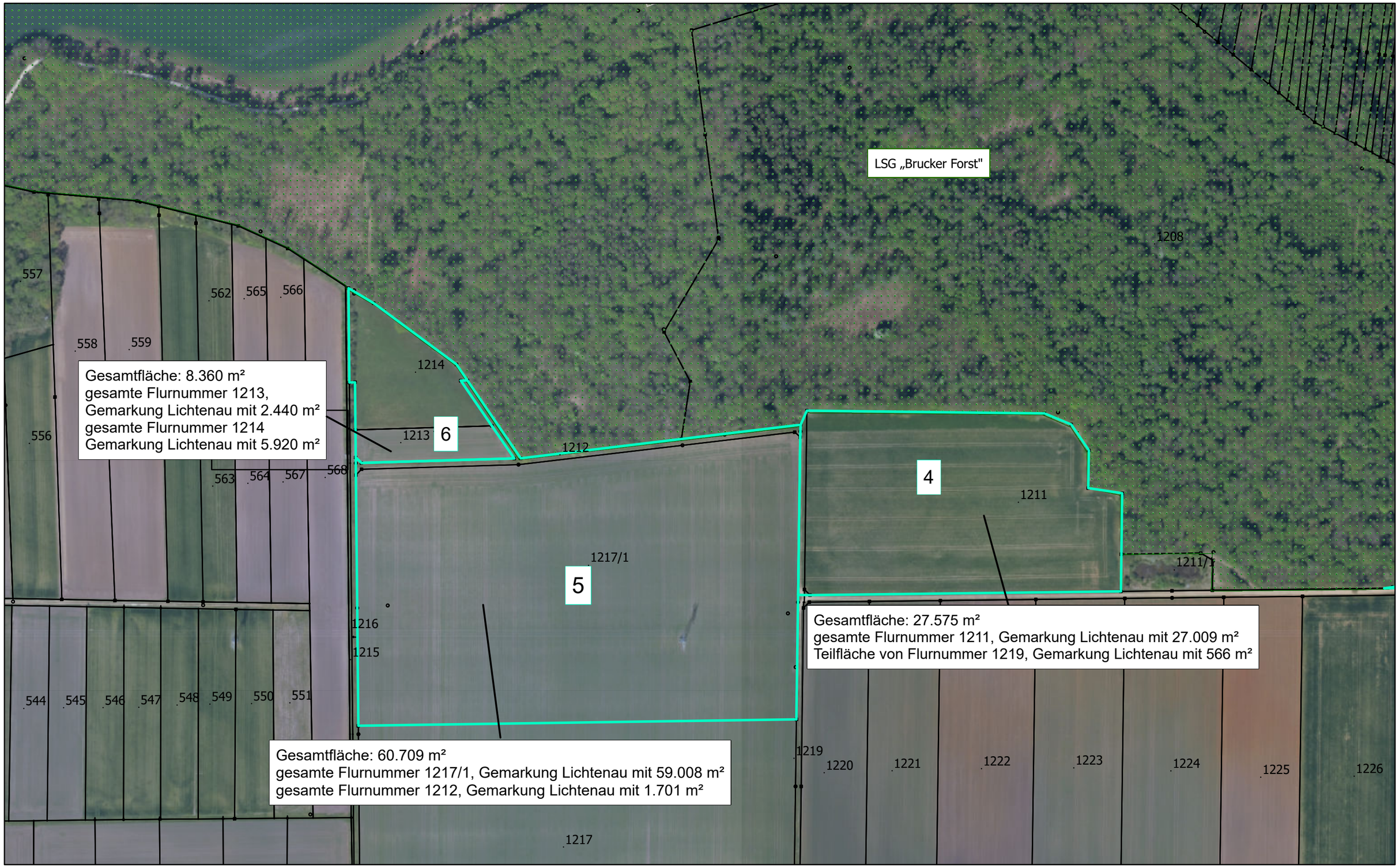

Gemeinde Weichering

Antrag auf Entnahme
aus dem LSG „Brucker Forst"
wegen vorh. B-Plan
„Paketzentrum Weichering"

gezeichnet: Gröll
bearbeitet: Rieder, Semmler
Datum: 08.08.2022
Plan-Nr.: A0562_101-05

N

Wolfgang Weinzierl
Landschaftsarchitekten GmbH
Parkstraße 10 › 85051 Ingolstadt
Tel.: 0841 96641-0 › Fax: 0841 96641-25
E-Mail: info@weinzierl-la.de

WOLFGANG
WEINZIERL
LANDSCHAFTS-
ARCHITEKTEN

(C) Geobasisdaten: Bayer. Vermessungsverwaltung 2022

Einbringungsflächen 4-6

Lageplan
M 1:2.500

L:\A0562_PZ Weichering\Zng\105_Ausgleich_Einbringung_LSG.aprx/07_4_Lageplan_Einbringung