

Grundriss Ebene -1

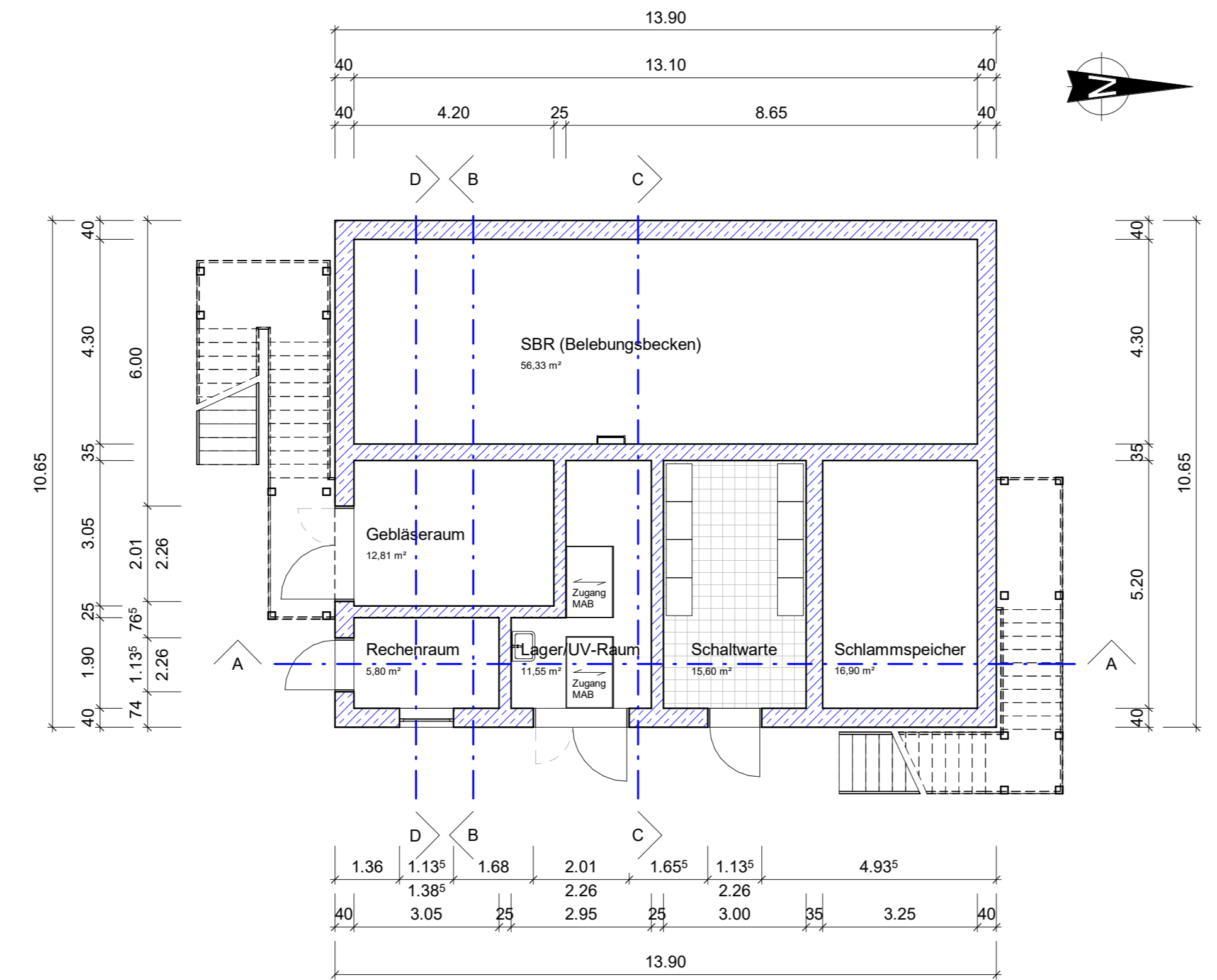

Grundriss Ebene 0

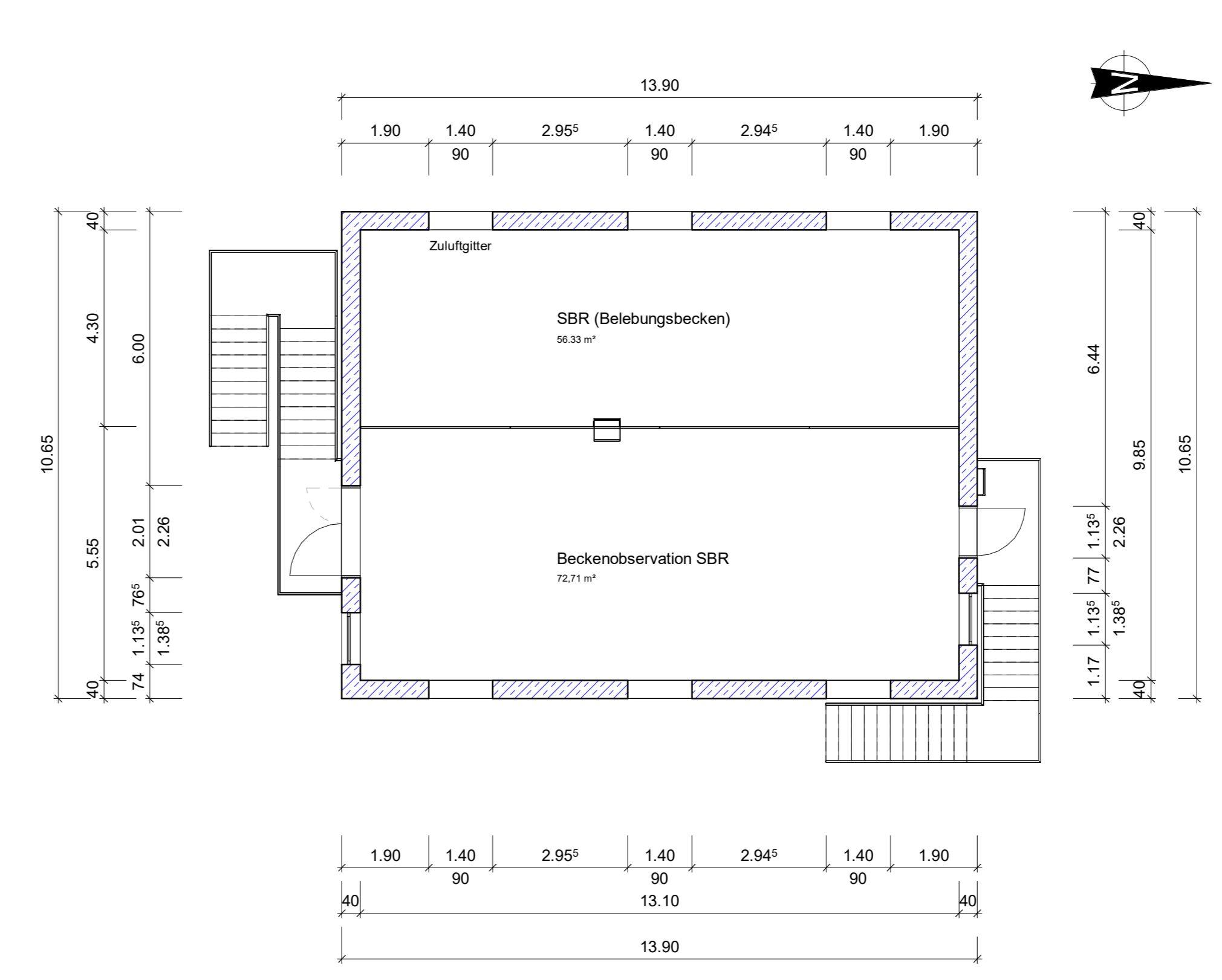

Grundriss Ebene 1

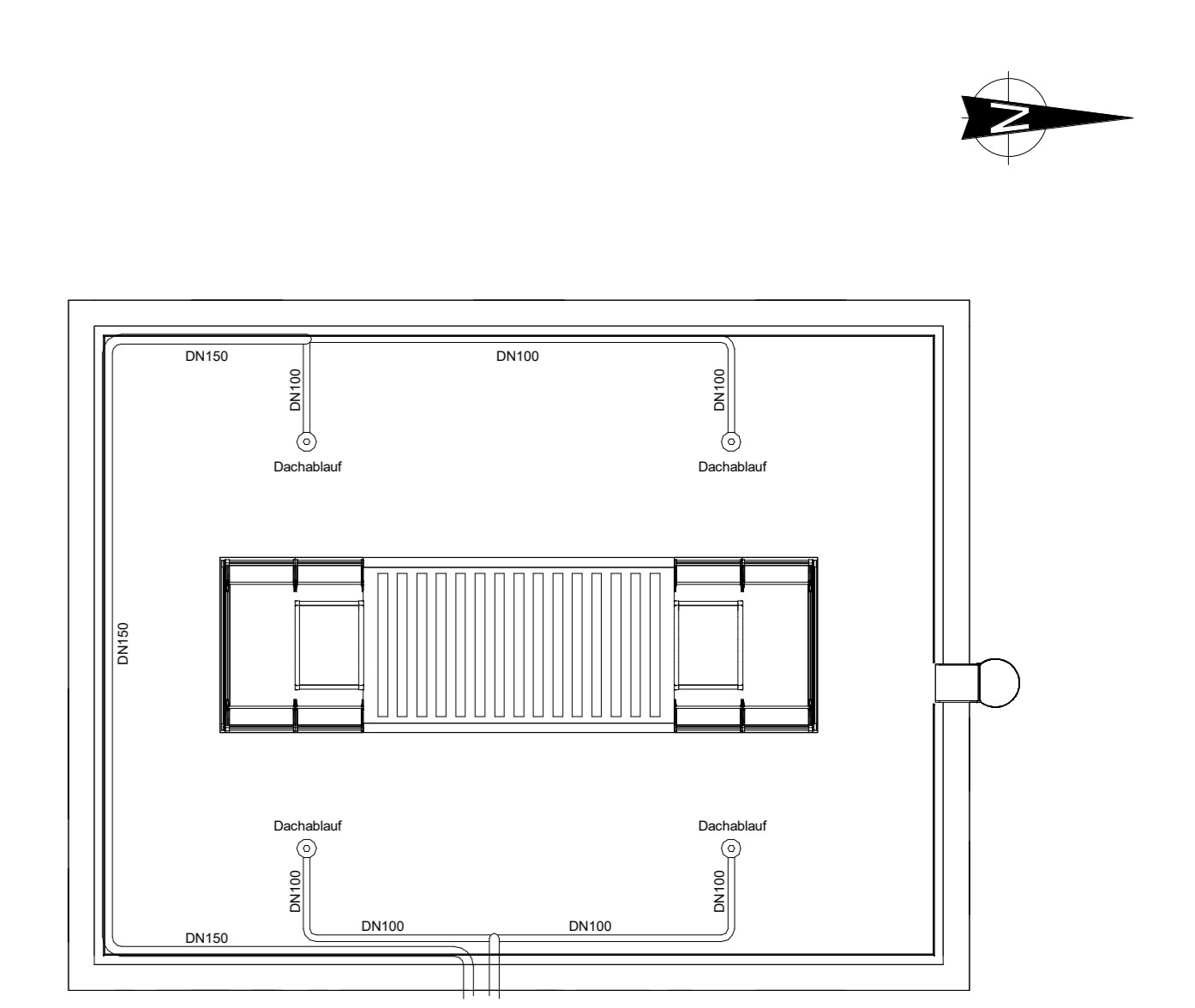

Grundriss Ebene 2

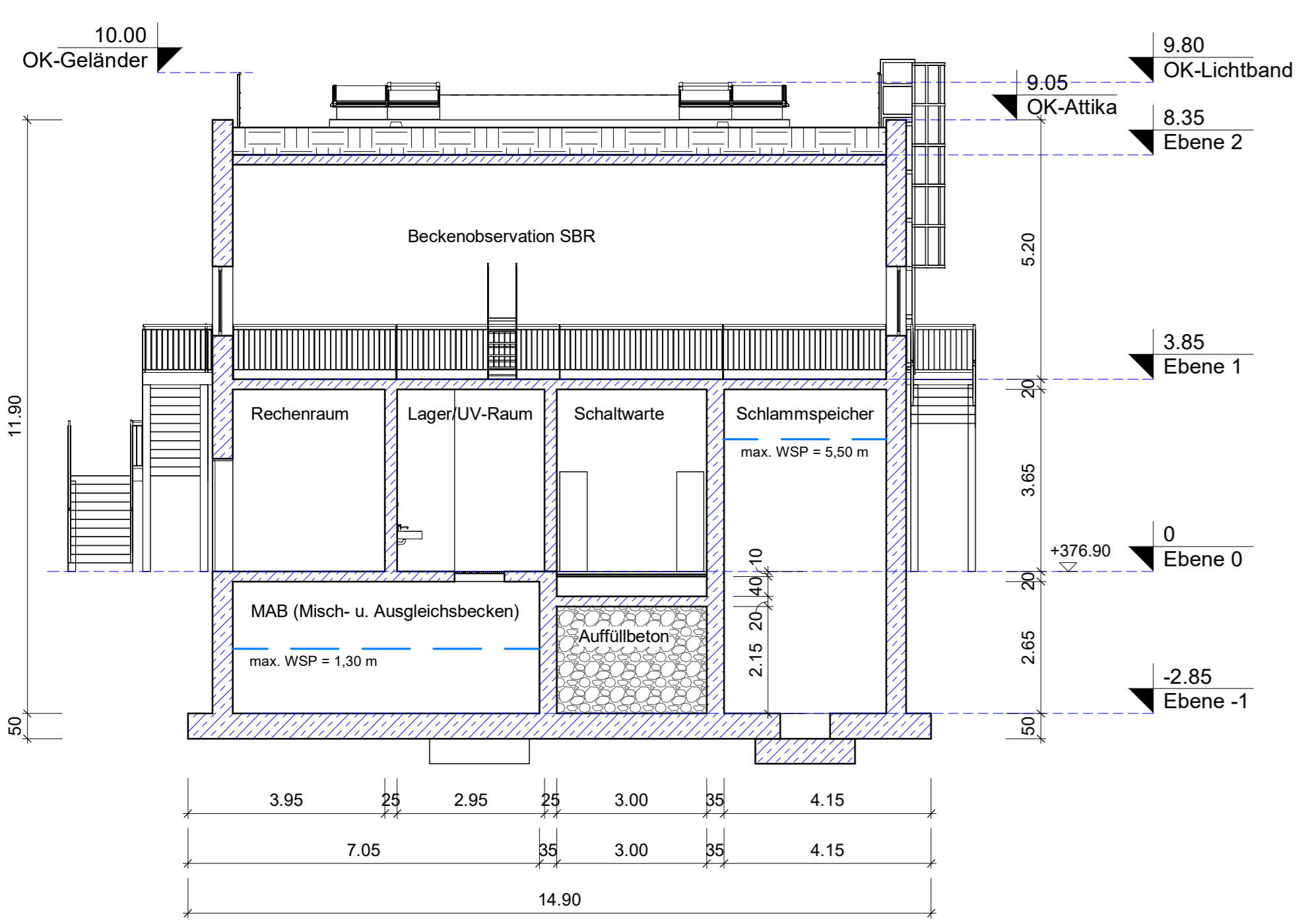

Schnitt A-A

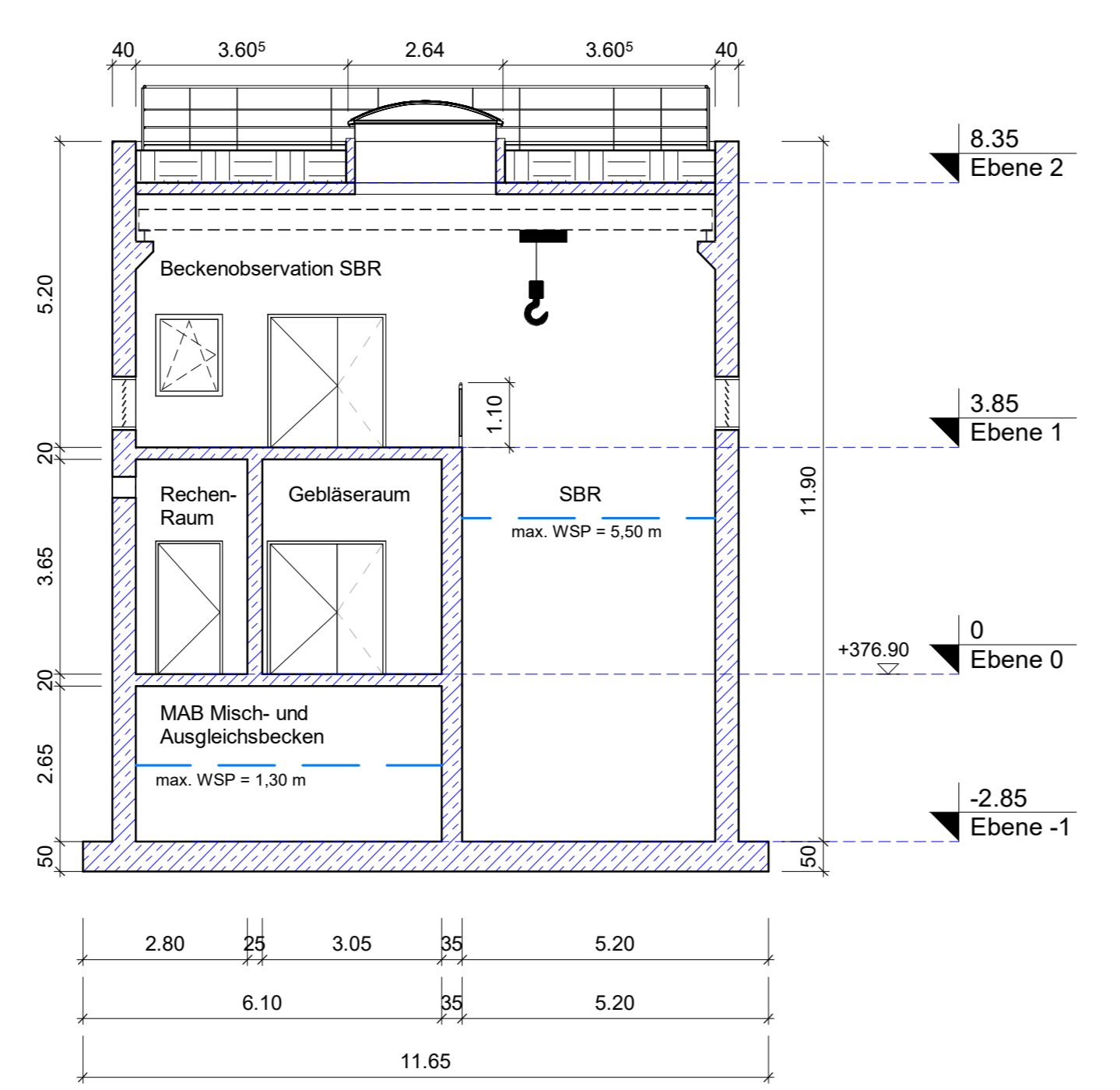

Schnitt B-B

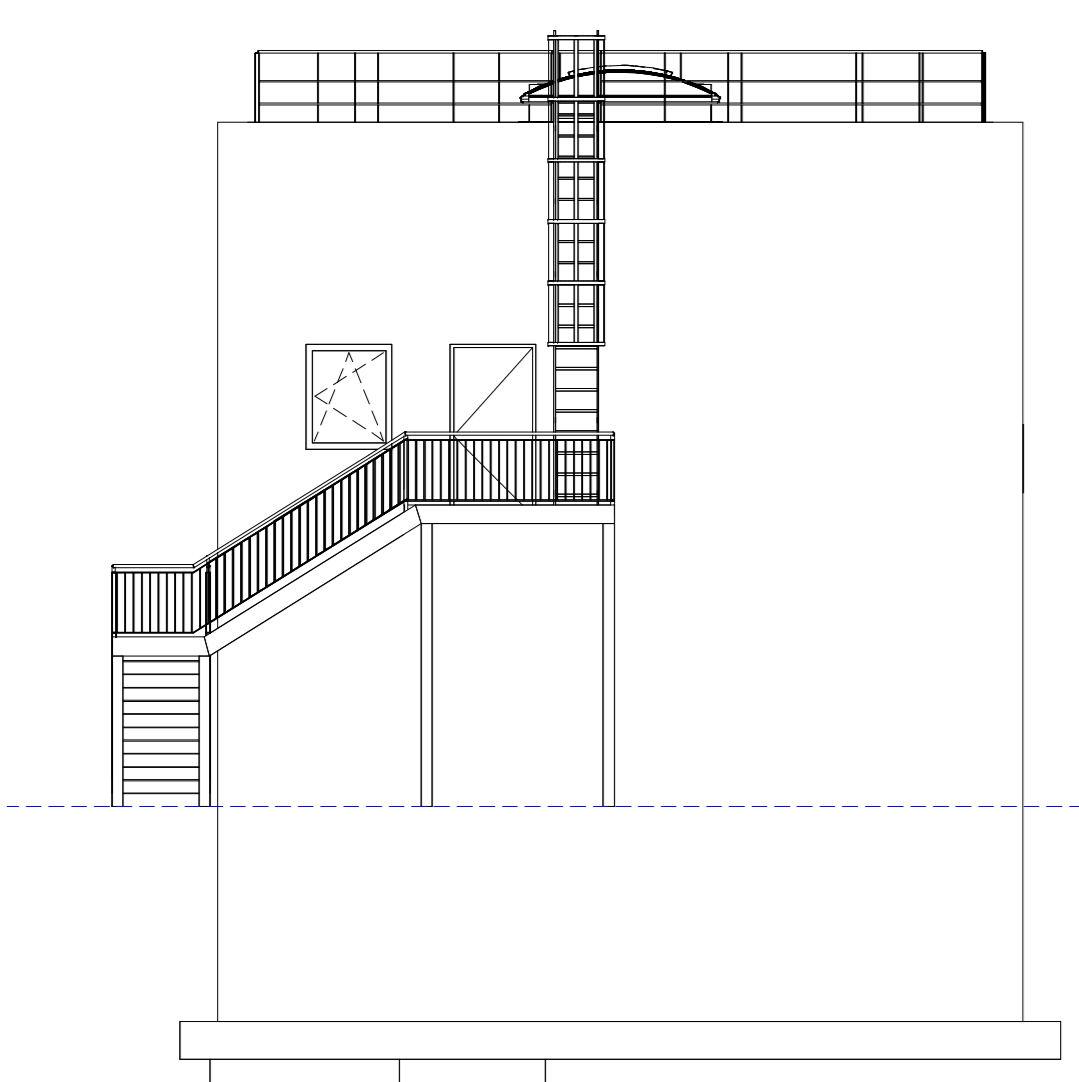

Ansicht Nord

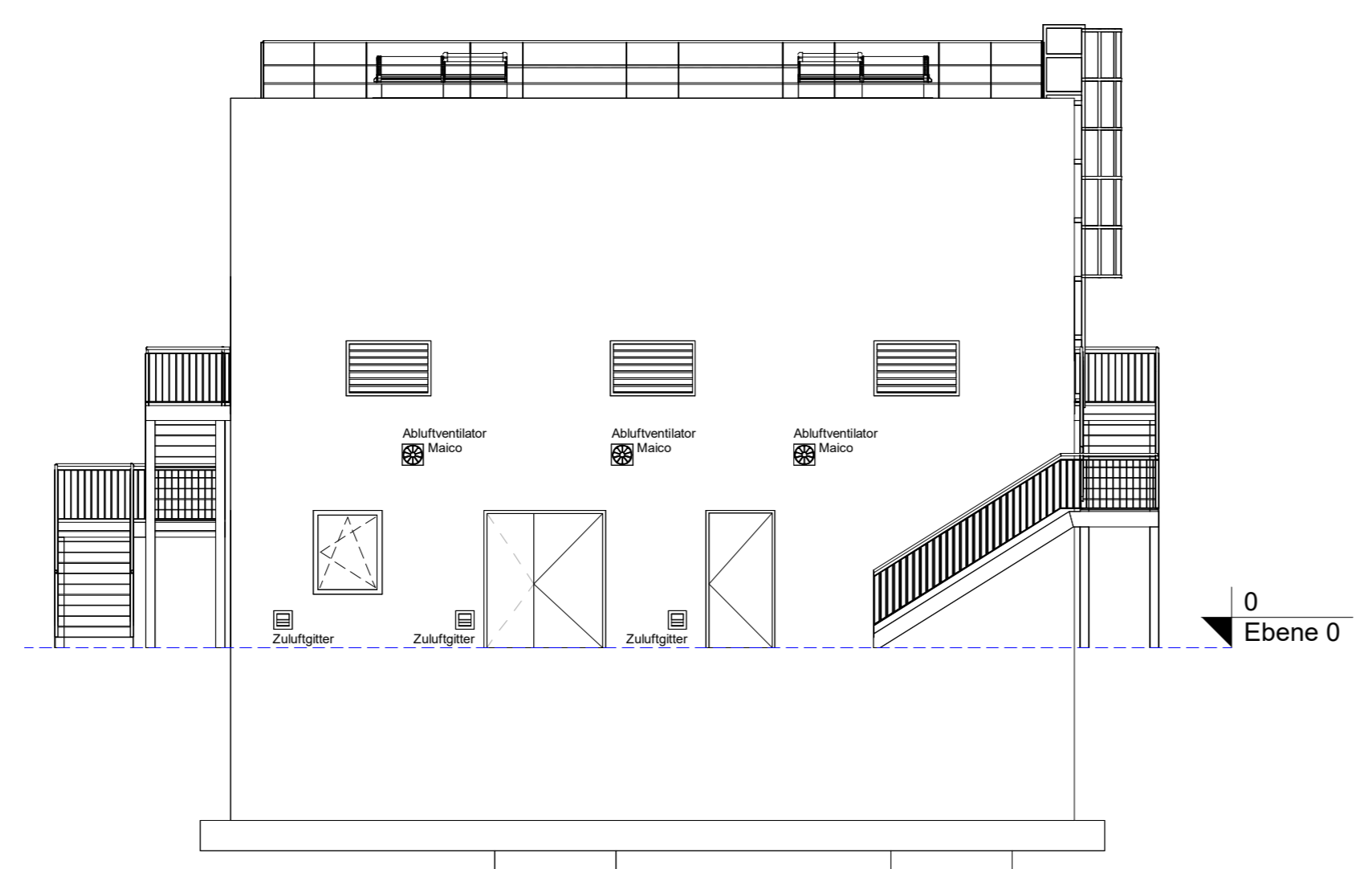

Ansicht Ost

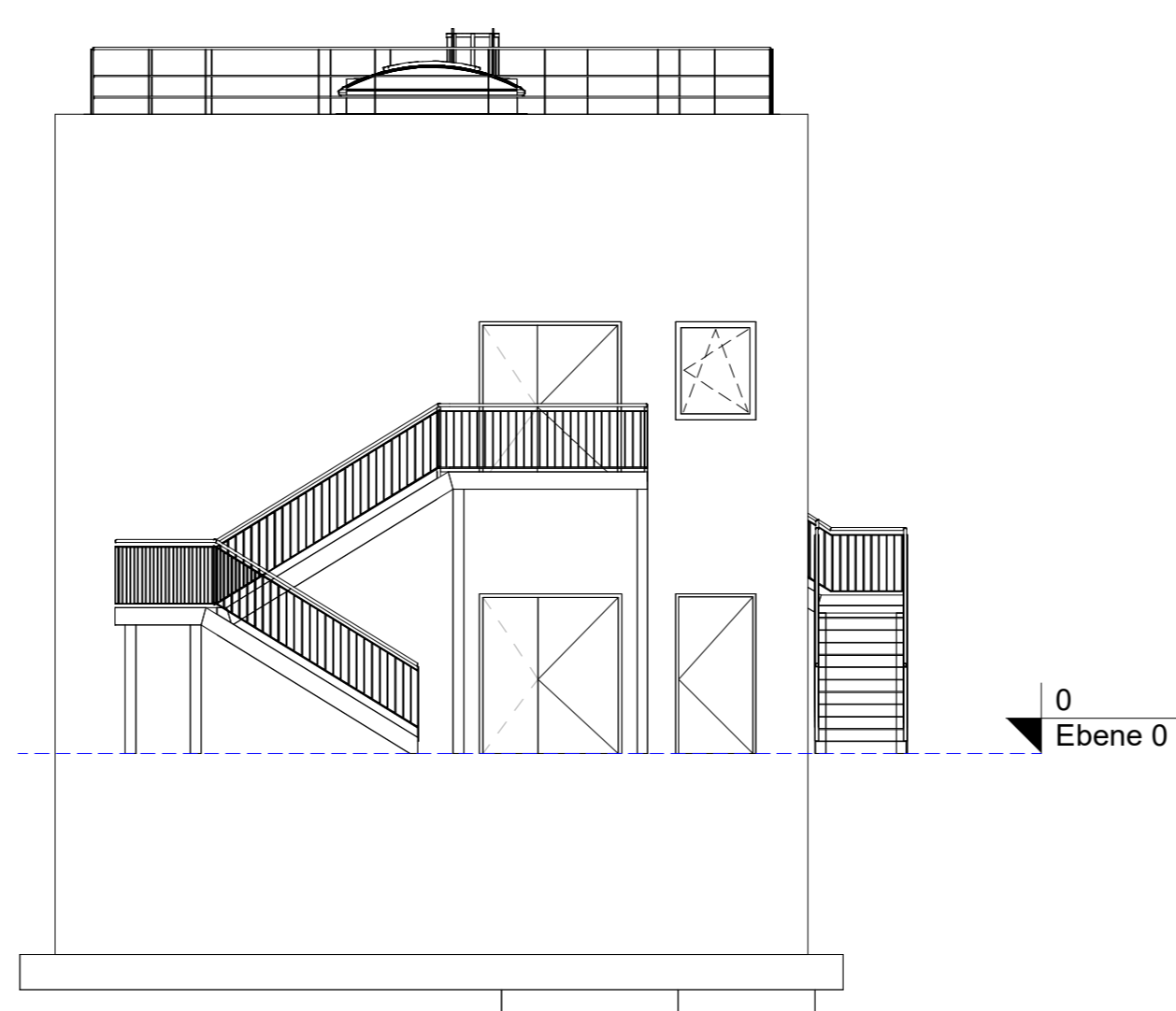

Ansicht Süd

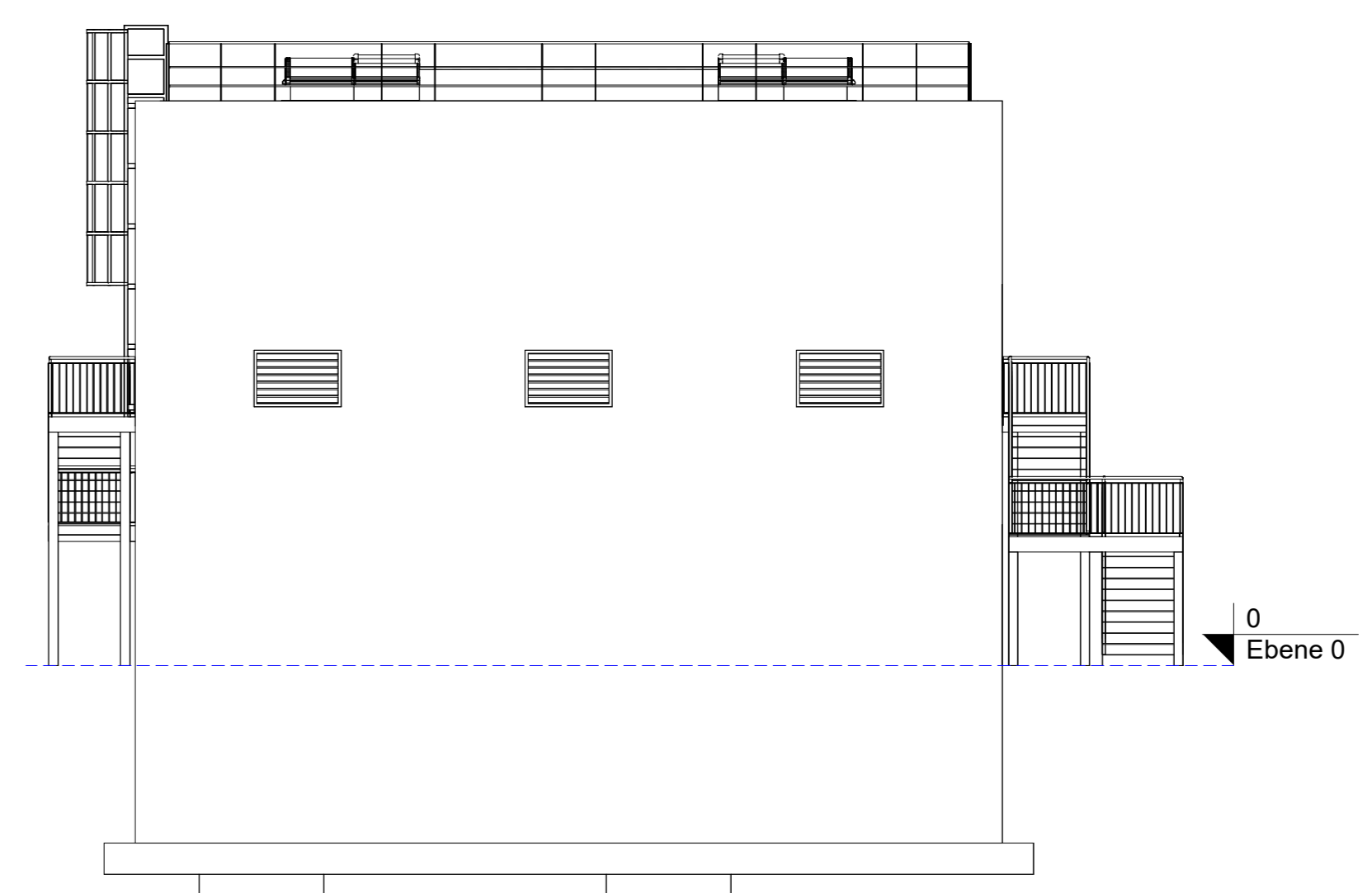

Ansicht West

Alle Maße sind vor Ort zu prüfen

B	Planerstellung zur erneuten Offenlegung (keine Änderung)	23.02.2024	H. J. Kramer
A	Planerstellung zur Offenlegung	06.09.2023	H. J. Kramer
Index	Vermerke und Änderungshinweise	Datum	Name

Deutsche Post
 Auftragsgeber
 Deutsche Post AG
 Charles-de-Gaulle-Straße 20
 53113 Bonn

Projektadresse:
 Kreisstraße ND 18
 86706 Weichering

IGK Ingenieurgesellschaft Gierse - Klauke
 Fachplaner Infrastruktur
 Einheitsstraße 16 | Tel. 0291 9913-0 | info@igk-meschede.de
 59872 Meschede | Fax 0291 9913-13 | www.igk-meschede.de
 Ingenieure für innovative Infrastruktur
 LÖSUNGEN MIT MEHR WERT

plan b
 barrierefrei bauen

plan b GmbH
 Andreas Thiele
 Nördellstraße 53, 59872 Meschede
 Tel.: 0291 95 27 49 69
 Email: thiele@b-planer.de

In Kooperation mit:
 VERA MÖNNIG architekturbüro
 Arch. Dipl.-Ing. (FH) Vera Mönning
 Oberwarth 26, 59755 Arnsberg
 Tel.: 02932 8949181
 Email: info@vera-moennig.de

Projektnummer	20012	PZ 86 Weichering
Lageplan		Neubau des PZ
Lösungssystem	DHIN 2016 NH	Umlegung der Kreisstraße ND 18
Planstapel	212 030 E2B	Entwurf Kläranlage
Planstapel	212 032 G2B	
Projektleitung	M. Gierse	
Planung	H. J. Kramer	
Maßstab	1 : 100	
Erneute Offenlegung		
Meschede, im Februar 2024	Bauherr	Anlage
		5.2
		Blatt
		1
plan b Projektnummer	2207675	plan b Plannummer
		A100_07A