

Grundriss Ebene -1

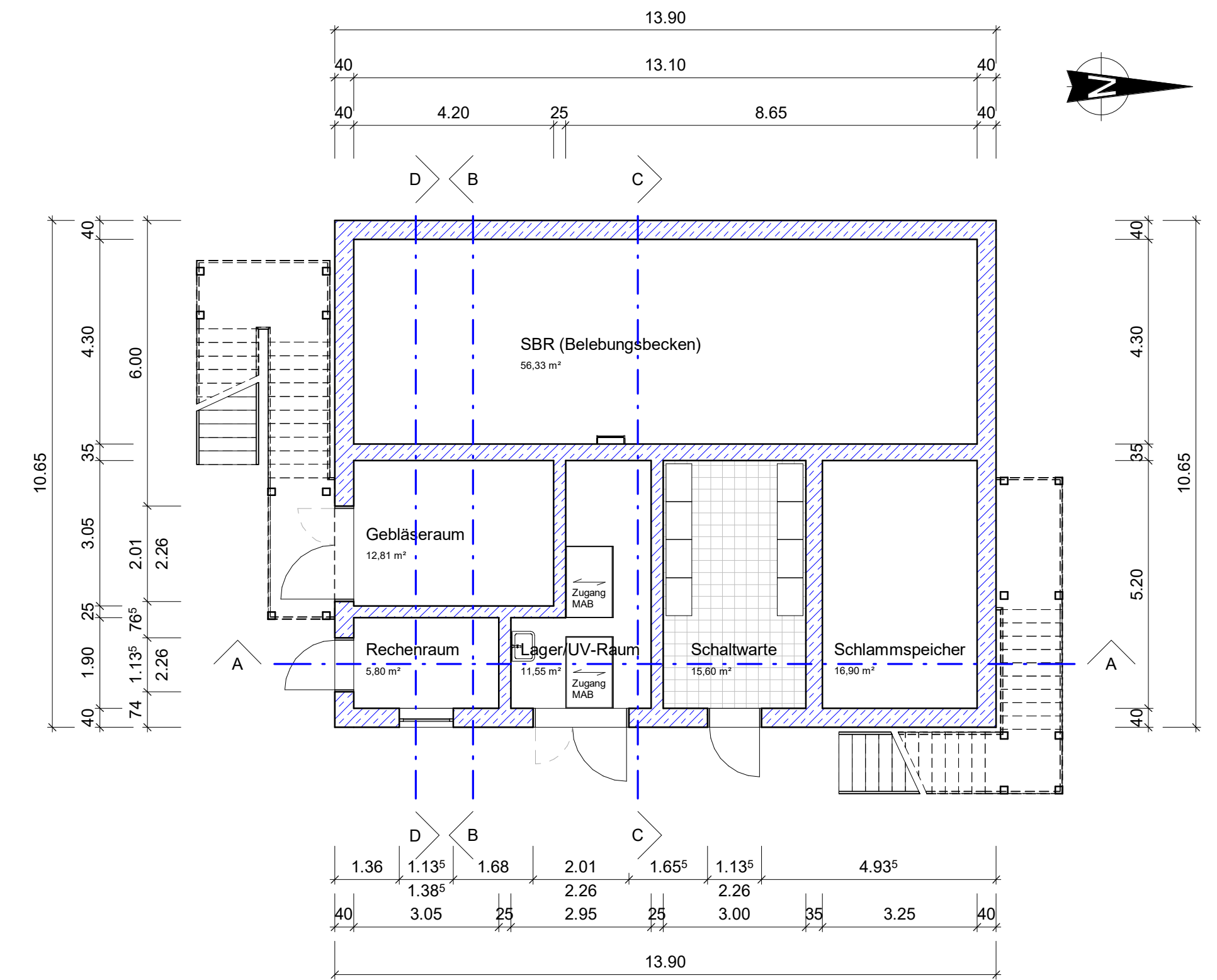

Grundriss Ebene 0

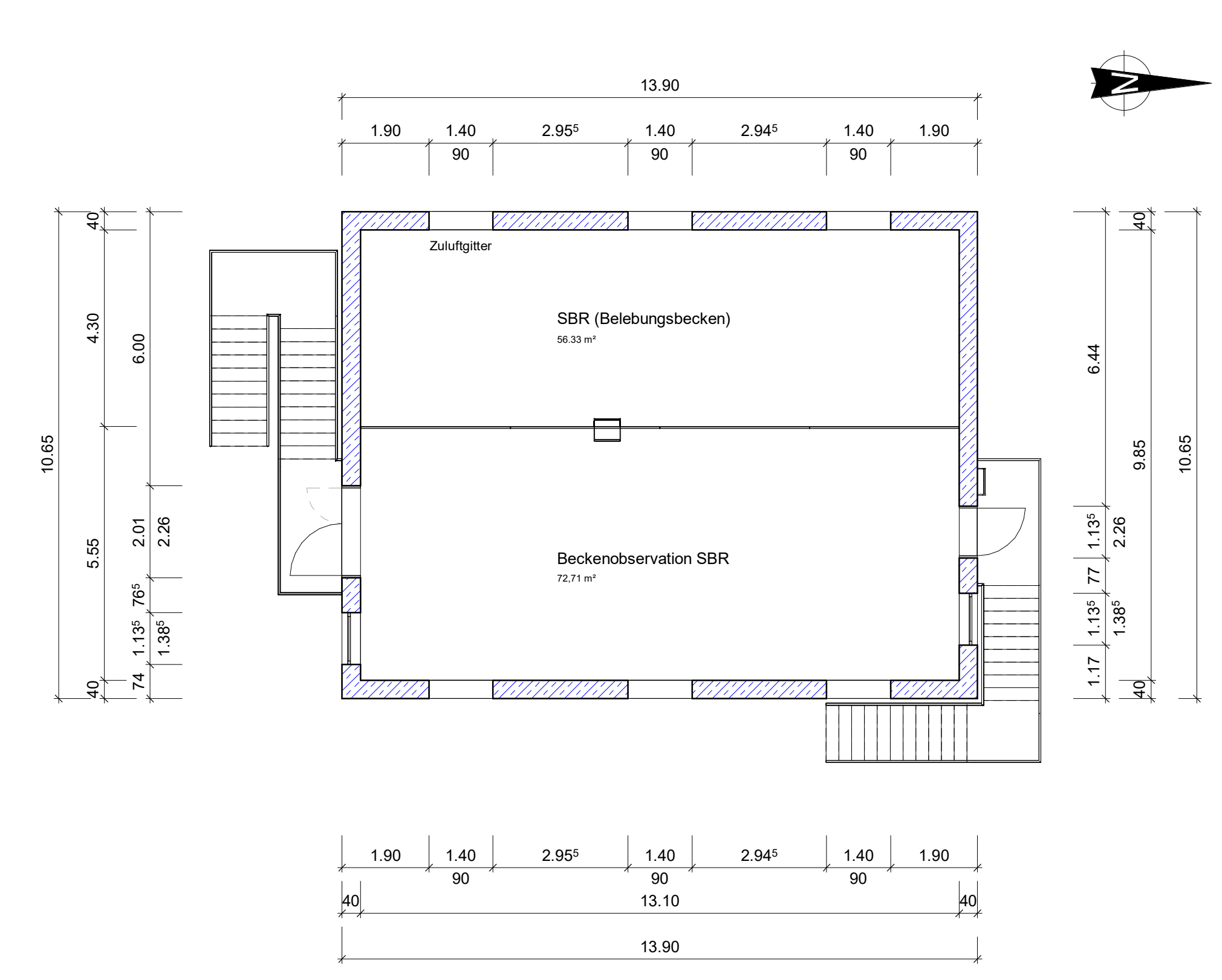

Grundriss Ebene 1

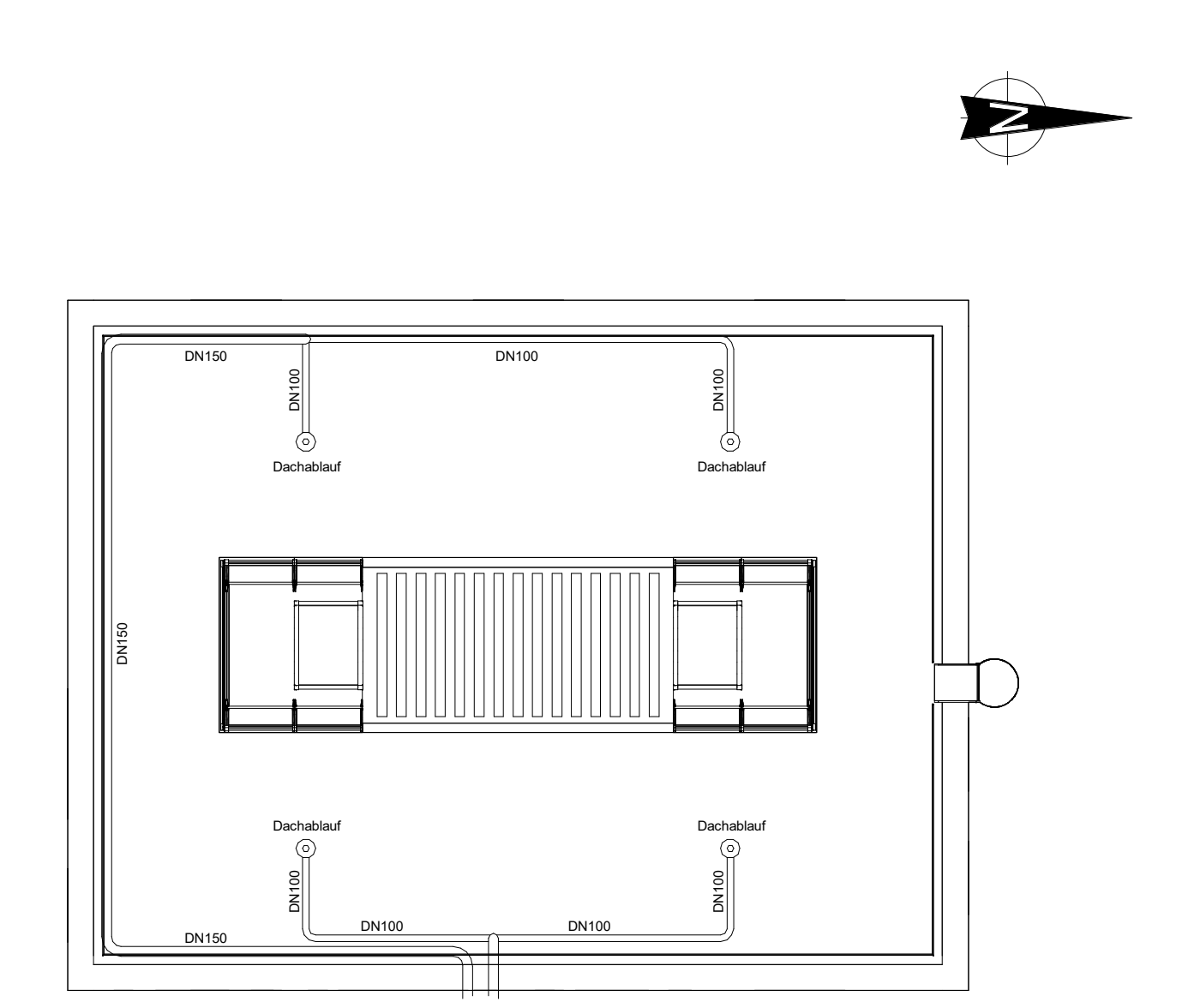

Grundriss Ebene 2

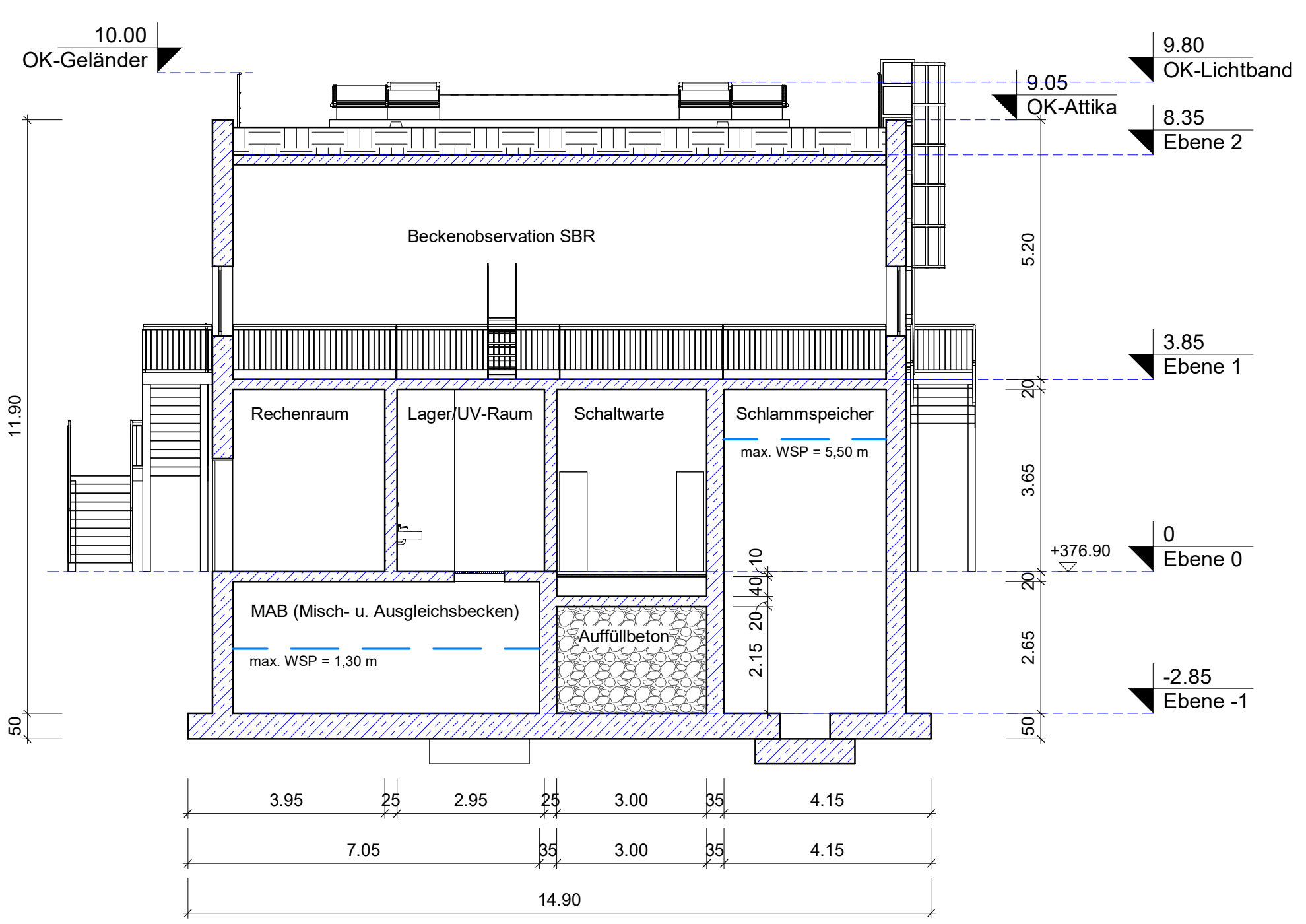

Schnitt A-A

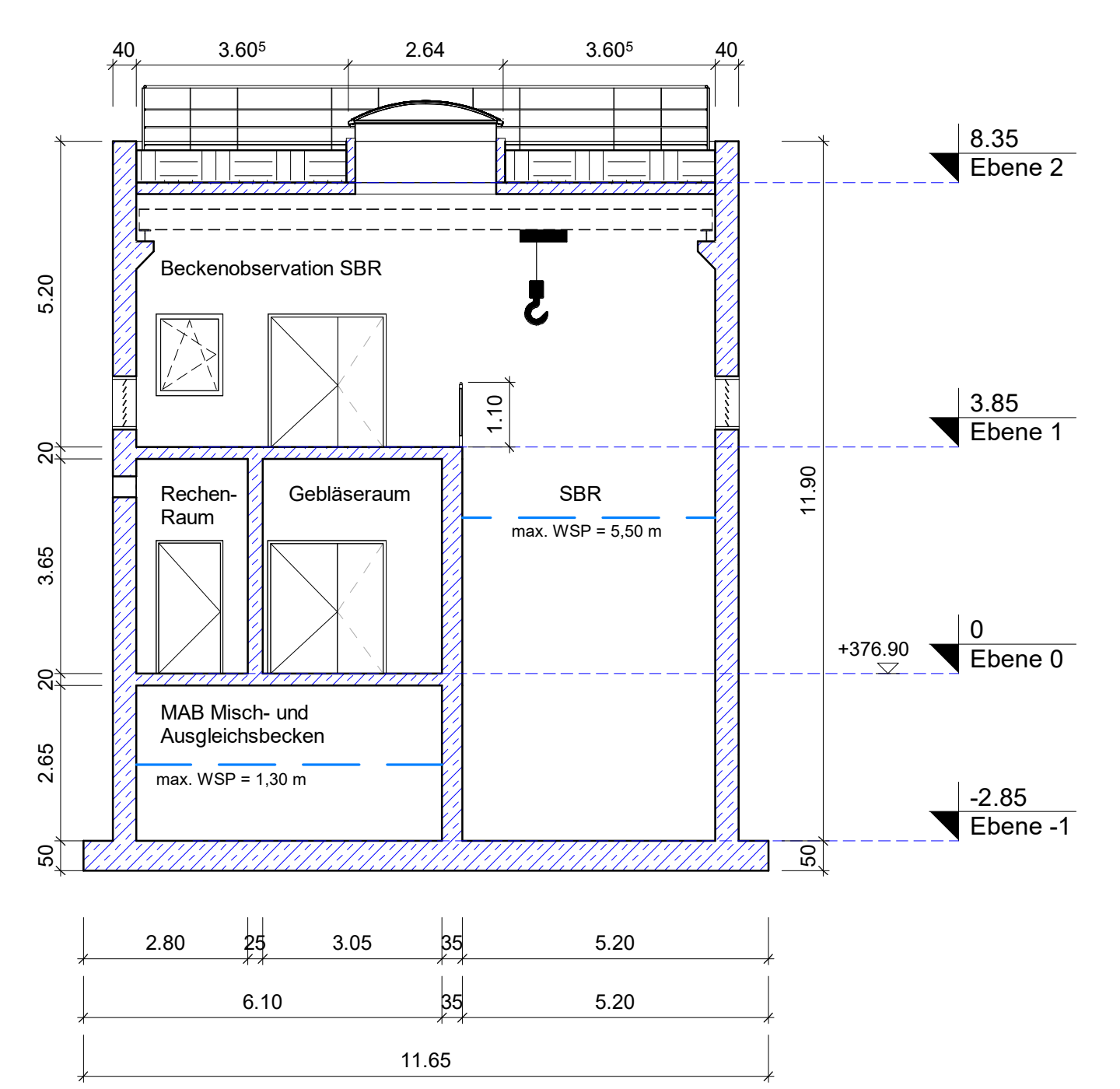

Schnitt B-B

Alle Maße sind vor Ort zu prüfen

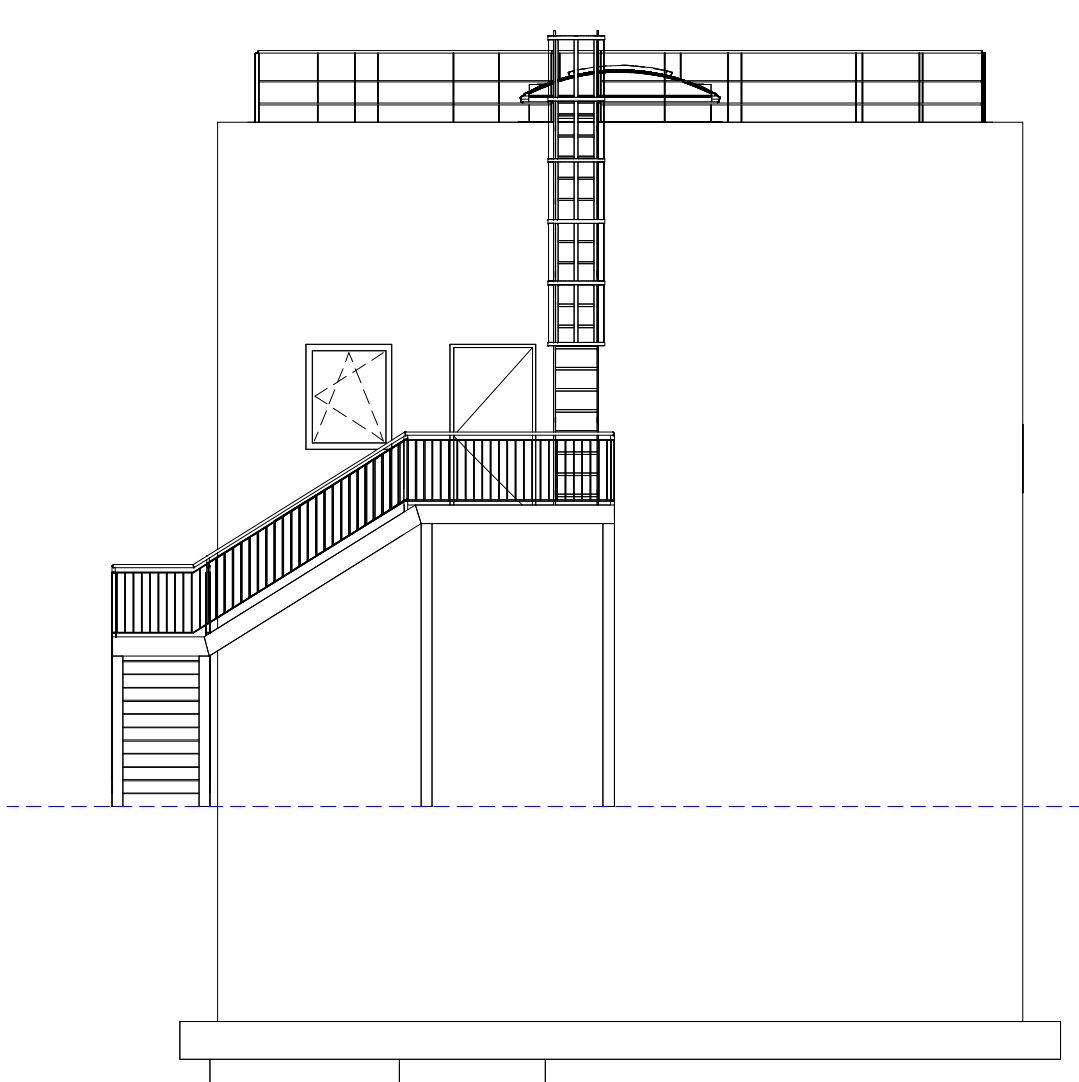

Ansicht Nord

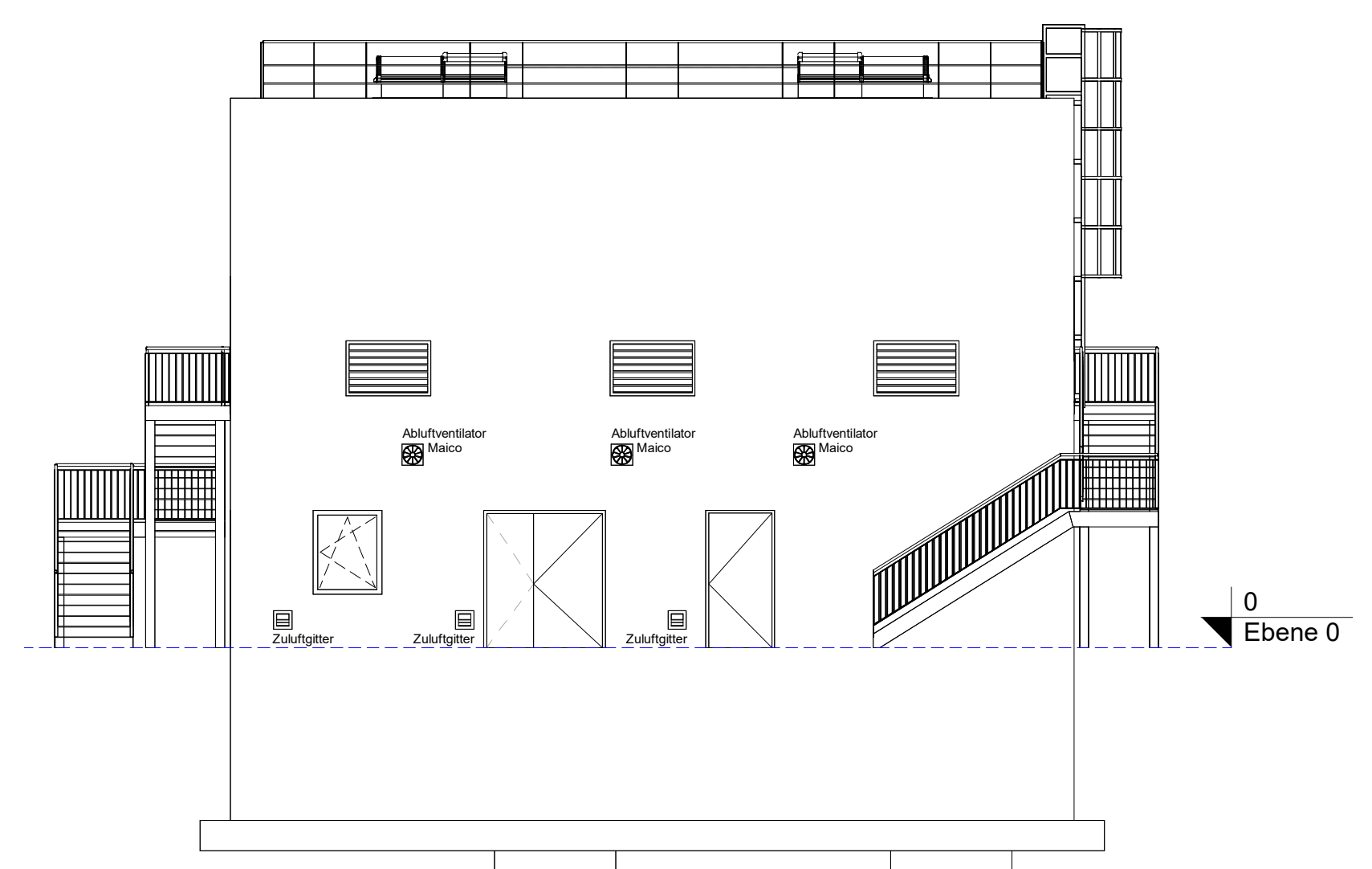

Ansicht Ost

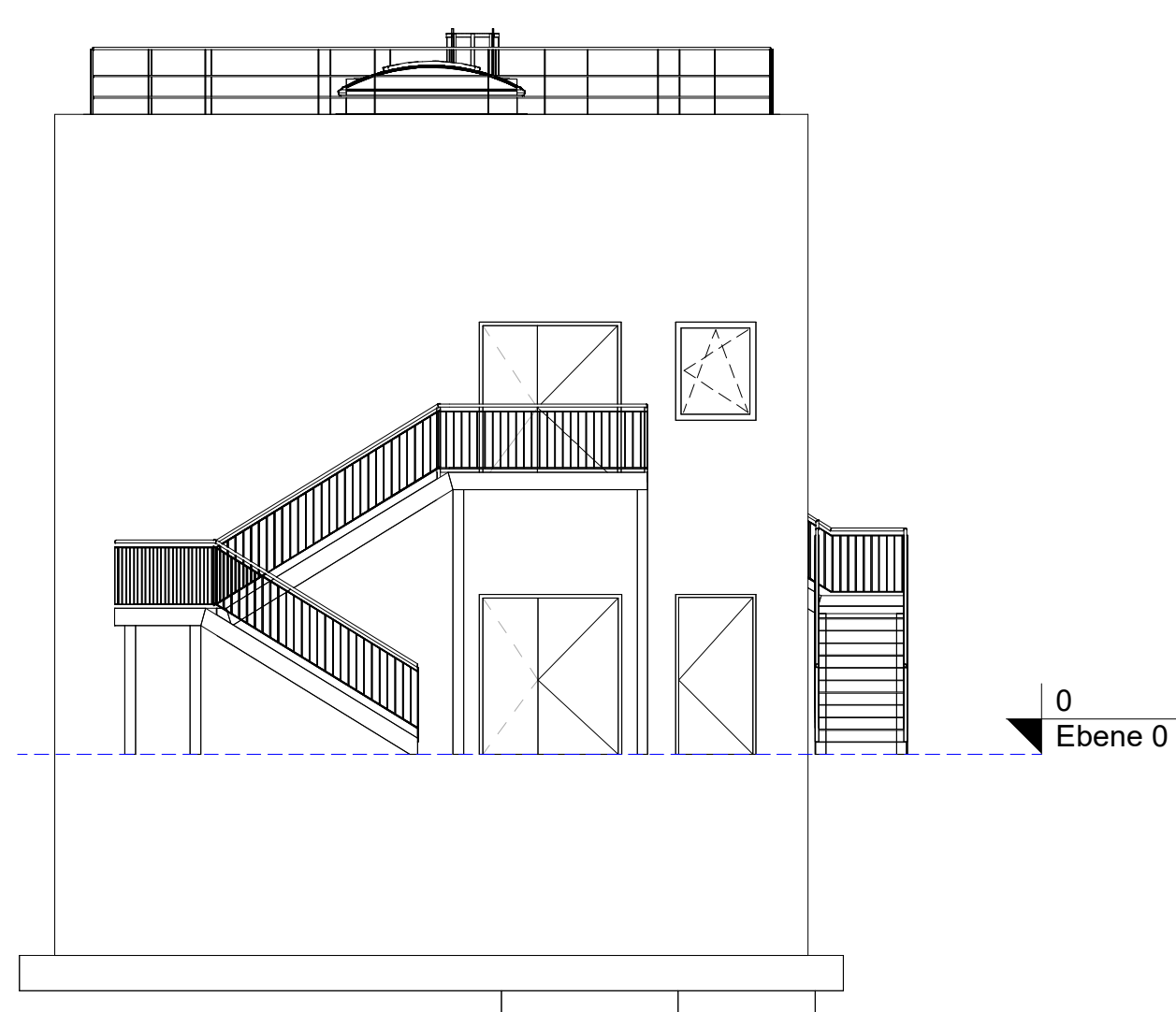

Ansicht Süd

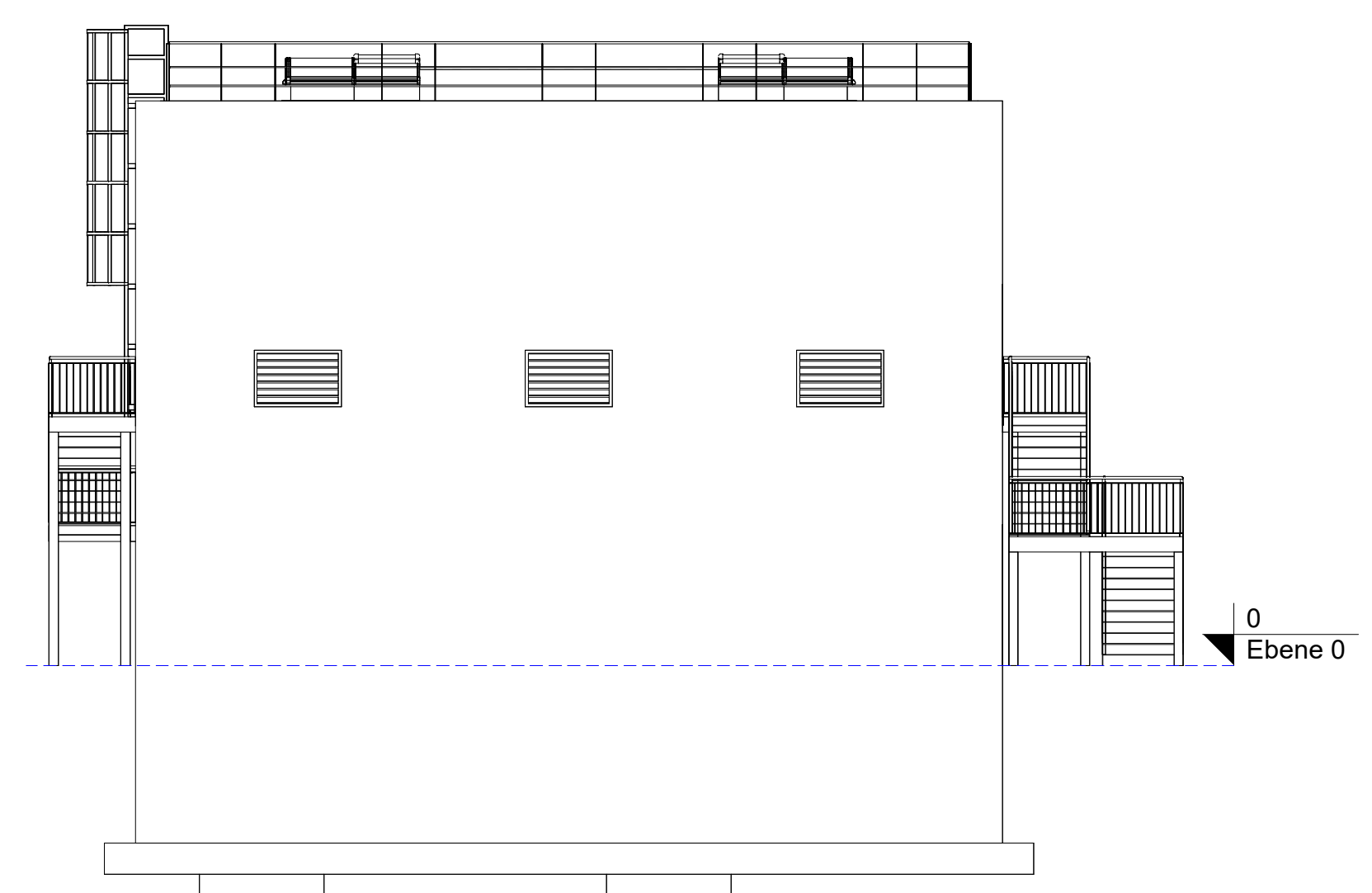

Ansicht West

Index	Vermerke und Änderungshinweise	Datum	Name
A	Planerstellung zur Offenlegung	06.09.2023	H. J. Kramer

Deutsche Post
 Auftragsgeber
 Deutsche Post AG
 Charles-de-Gaulle-Straße 20
 53113 Bonn

Projektadresse:
 Kreisstraße ND 18
 86706 Weichering

IGK Ingenieurgesellschaft Gierse - Klauke
 Fachplaner Infrastruktur
 Einheitsstraße 16 | Tel. 0291 9913-0 | info@igk-meschede.de
 59872 Meschede | Fax 0291 9913-13 | www.igk-meschede.de
 Ingenieure für innovative Infrastruktur
 LÖSUNGEN MIT MEHR WERT

plan GmbH
 barrierefrei bauen
 In Kooperation mit:
 VERA MÖNNIG architekturbüro
 Arch. Dipl.-Ing. (FH) Vera Mönnig
 Oberwarth 26, 59755 Arnsberg
 Tel.: 02932 8949181
 Email: info@vera-moennig.de

Projektnummer	20012	PZ 86 Weichering
Lageplan		Neubau des PZ
Hydrosystem	DHN2016_NH	Umlegung der Kreisstraße ND 18
Planstapel	212_030_E2B	Entwurf Kläranlage
Profilseite	212_032_G2A	
Projektleitung	W. Gierse	
Planung	H. J. Kramer	
Maßstab	1 : 100	
Offenlegung		
Meschede, im September 2023	Bauherr	Anlage
		5.2
		Blatt
		1
plan b Projektnummer	2207675	plan b Plannummer
		A100_07A