

Legende

- - - Änderungsbereich
Flächennutzungsplan
- FFH-Gebiet Nr. 7233-373.04
- Landschaftsschutzgebiet
LSG-00338.01
- Biotop eigener Erhebung

- Flachlandbiotopkartierung
- gesetzl. geschützte Biotop
- Waldbiotopkartierung
- Ausgleichsflächen laut
Ökflächenkataster

- Bodendenkmal
- Bannwald Brucker Forst
- ↔ Elektr. Freileitung
Mittelspannung
- Flurgrenzen mit
Flurstücksnummern

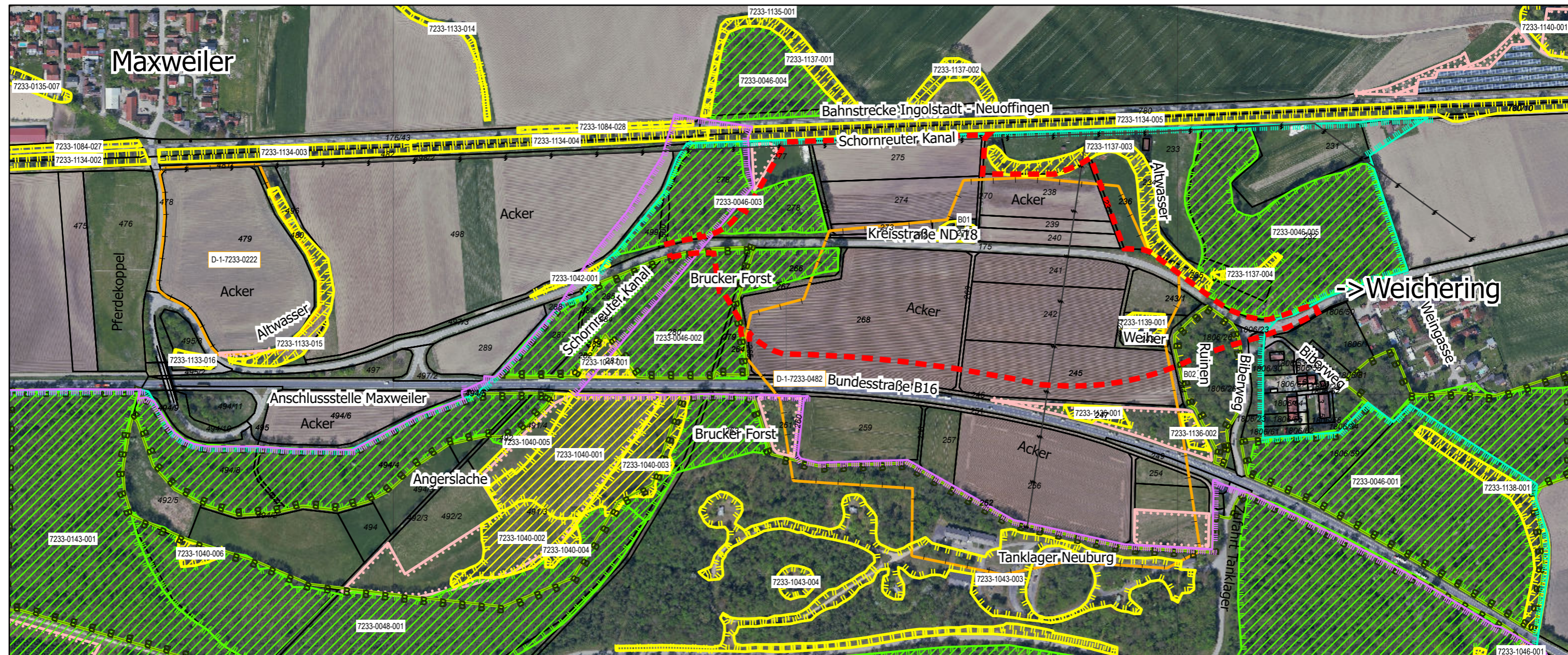

4. Änderung des
Flächennutzungsplanes mit Teil-
änderung des Landschaftsplanes
„Paketzentrum“

Umweltbericht
nach § 2a BauGB

gezeichnet: Semmler
bearbeitet: Rieder, Semmler
Datum: 10.05.2022, 21.09.2023
festgestellt: 02.04.2024
Plan-Nr.: A0562_101-05

Wolfgang Weinzierl
Landschaftsarchitekten GmbH
Parkstraße 10 • 85051 Ingolstadt
Tel.: 0841 96641-0 • Fax: 0841 96641-25
E-Mail: info@weinzierl-la.de

**WOLFGANG
WEINZIERL
LANDSCHAFTS-
ARCHITEKTEN**

Lageplan zum Umweltbericht
M 1:5.000