

SCHNITT A-A

SCHNITT B-B

SCHNITT C-C

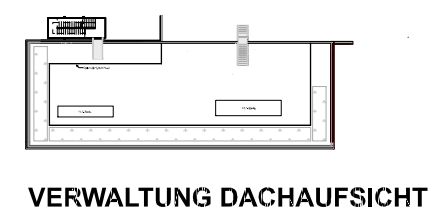
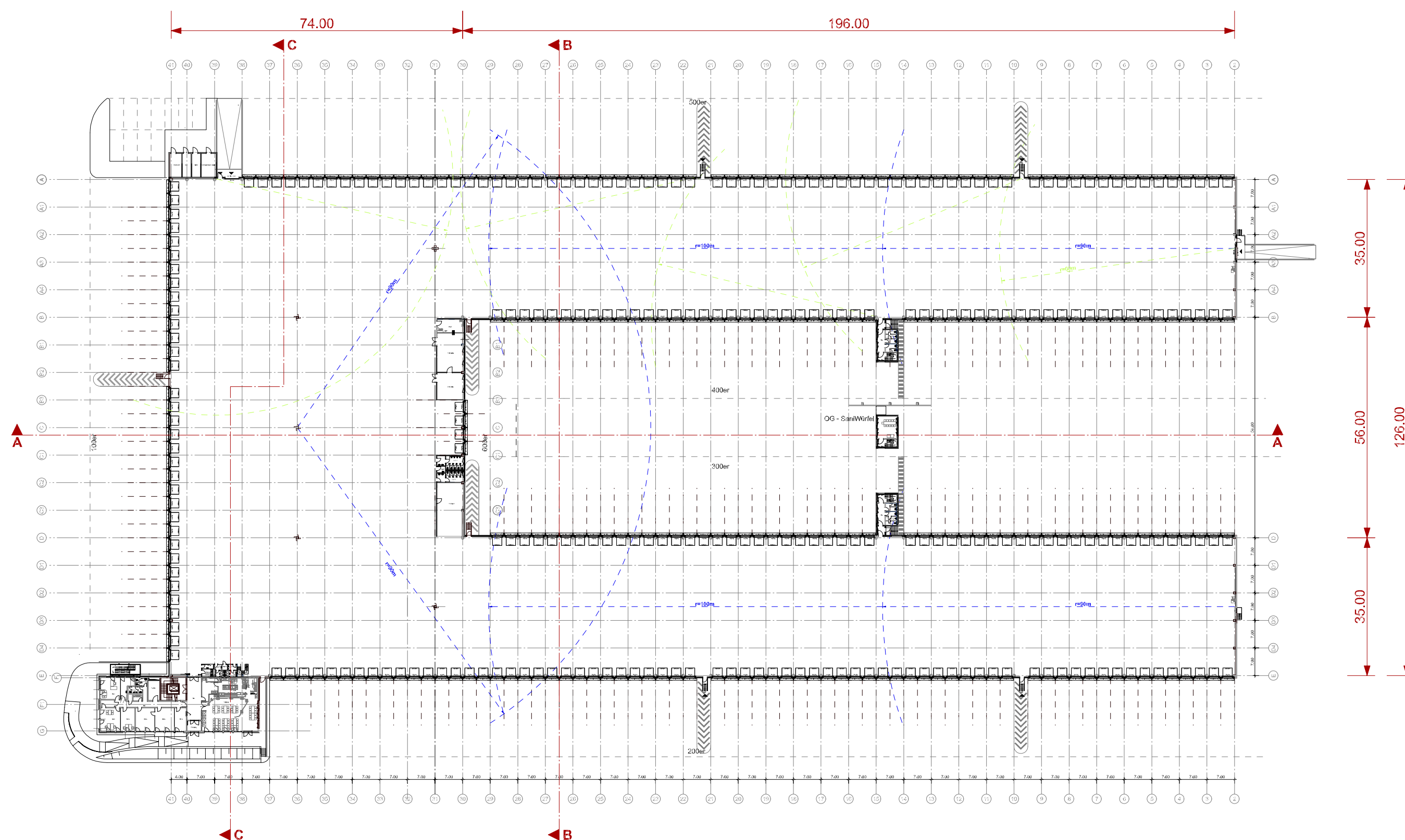

VERWALTUNG DACHAUSICHT

C	04.04.22	Änderungen / Ergänzungen gem Angaben vom 31.03./01.04.22	FrGl
B	29.03.22	Änderungen / Ergänzungen gem Angaben vom 28.03.22	PeFr
A	19.01.22	Änderungen / Ergänzungen gem Angaben vom 18.01.22	PeFr
Index	Datum	Änderungen/Ergänzungen	Name

Deutsche Post DHL
 CRE Germany & Alps
 Deutsche Post DHL
 Real Estate Deutschland GmbH
 Fritz-Eiler-Straße 5
 53113 Bonn
 Tel.: +49 228 / 1 82 - 0

Deutsche Post DHL Group
 GLOBAL BUSINESS SERVICES
CRE 2025
 Building for the Future

HINWEIS Der Entwurf ist geistiges Eigentum des Planverfassers und urheberrechtlich geschützt.
 Vervielfältigung und Weitergabe an Dritte erfolgt nur mit ausdrücklicher Genehmigung des Planverfassers.

Projekt:	Übersicht	<input checked="" type="checkbox"/>
Neubau PZ Weichering		
Projektadresse: B16 86706 Weichering		

MBS V1.2	
Planinhalt	Grundrisse Ansichten / Schnitte

Maßstab:	1:1000	Blattgröße	A1
Gezeichnet:	P. Friedel	Datum:	14.01.22
Projektverantw.:	S. Mirus	Plan-Nr.:	A 001
IMBES-Nr.:	2021112	Projekt-Nr.:	001
			Index C